Ce document est conservé aux Archives de la Ville de Bruxelles

Dit document is bewaard bij het Archief van de Stad Brussel

Archives de la Ville de Bruxelles
Rue des Tanneurs 65
1000 Bruxelles

Tél : 00 32 2 279 53 20

archives@brucity.be
https://archives.bruxelles.be

Archief van de Stad Brussel
Huidevettersstraat 65
1000 Brussel

Telefoon: 00 32 2 279 53 20

archief@brucity.be
https://archief.brussel.be

Repetiteur

Nº 34

1 Vr Viola

1

1 alto

B aspe

flut

tam

cor

8 ipsorum

Chœur

Répétiteur

Allegro Ouverture

Mont fa #

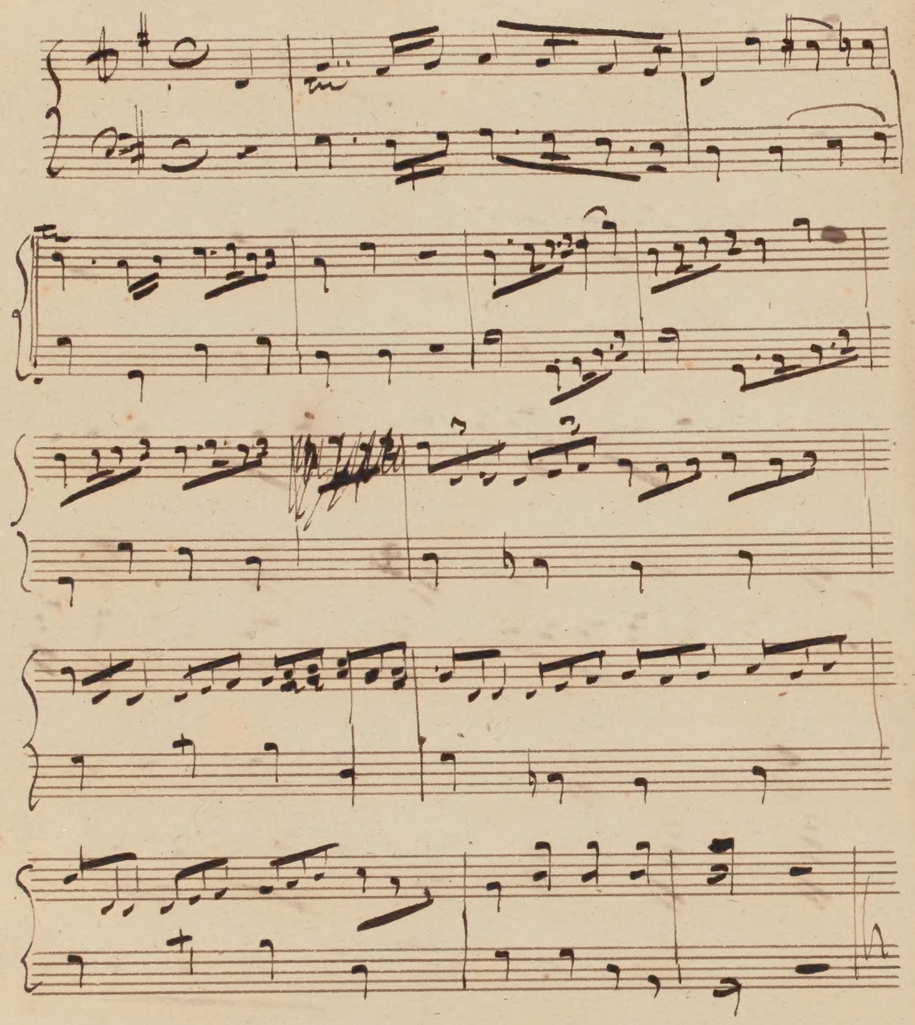

Chant.

Répétiteur.

Ça ne m'empêche pas de voyager comme un prince.

Vous y pensez. Je ne pense pas à autre chose.

C'est moi qui vous suis redevable

Pl. 3

plus lent

Sans cela il s'adressera à moi

C'est bien C'est bien.

Pl. 4

Le Jarnet

Parce qu'ici on ne sait pas ce qui peut arriver. autre air

N°5

chant

en fa autre air

aux bals de la cour le comte Koniatowsky

N°6

O mon Etoile Je te remercie.

Et au Succès de sa cause

Est il possible.

qui vous aime ce sera moi

N° 9

sans jouer le chant

Et si dans l'un de vos régimens
Vous lui donniez une Compagnie

N° 10.

Andante en sol la

Votre rang: non c'est vous
C'est vous seule

N° 11

Lacrimosa

pp

Quoi donc silence car le voici

N° 12 Final

à ce soir à ce

Soir

Je crois voir quel est =

poir entretient son amour et l'at=

tire à la cour un si doux rendez

vous fera bien des ja loux nous ri=

rons tous les deux de ses vœux amoureux

de ses vœux a mou reux

fin

Ladislas

ah j'ai trouvé chez

moi la lettre où l'on venait de

Potemkin

s'y re mettre et l'amour semble vous pro=

mettre le soir le sort le plus heu=

oui ce soir le sort le plus heu-

reu-

à ce soir à ce soir

Je crois voir que les=poir

en lui tient son amour et l'attire à la cour.

un si doux rendez vous se ra bien des sa bouf nous ri

vous tous les deux de ses vous a mou reuf

Bis

De ses = vous a mou reuf

2e acte.

passé

et tant de souvenirs viennent à la fois m'assaillir.

en la

Le Se c'est dont je suis

maître reste ra la dans mon cœur tout ne

pour ra le con naître C'est mon Se c'est mon bon

heur mon Se c'est mon Se c'est mon bonheur Il est là

Il est là dans mon cœur mon Se c'est mon Se c'est mon bon

heur il est là il est là dans mon cœur. fin.

je me di sais c'est un mes songe vaine et heur

en fait du sommeil et ce que je voyais en songe je le re

trouve en monde réel. Joue en Lib. très lent.

Mlle Mayseau

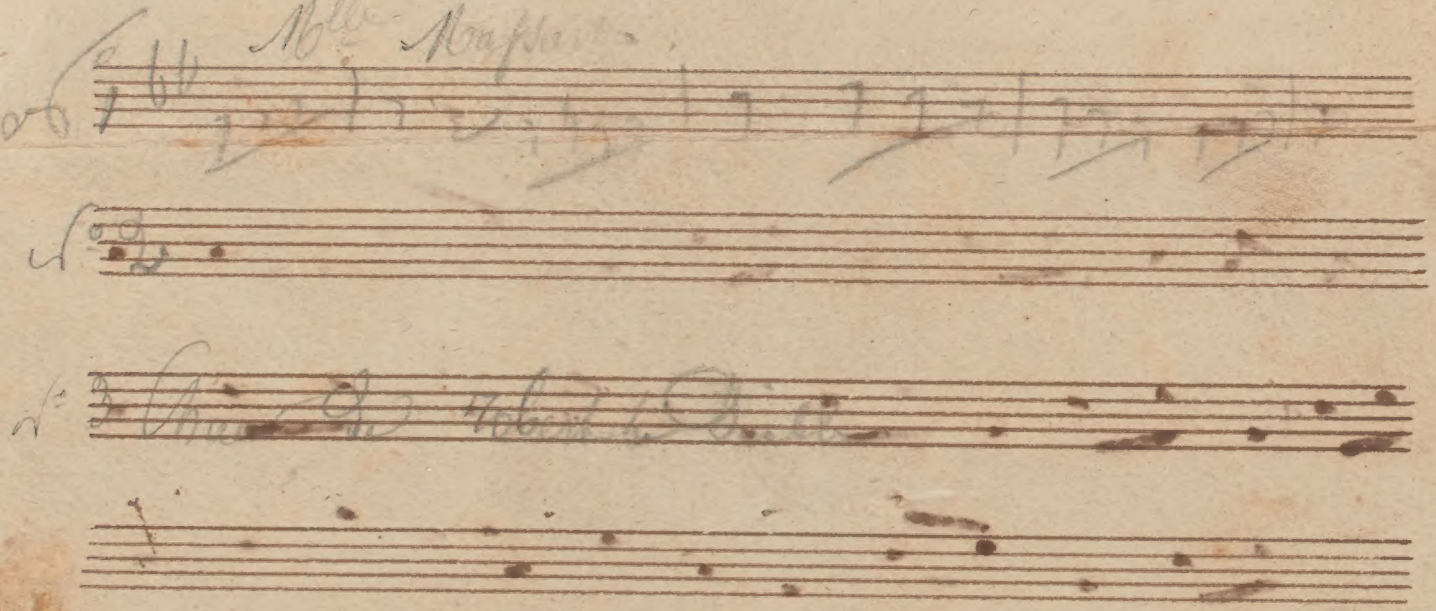

Ainsi mon Cher Vous Comprenez:

La mour est si quant quand vee mys te re

Il nous é claire à l'écart eat

un tiers nous Gê ne et nous en

gai ne on est bien mieux deux l'amitié

ten dre doit m'enten dre et sans bruit elle doit pen

Sotenkim

ser à s'éclipser et vaut de frapper ta=

chons de Cora nai tre qui m'a pu trom

per et ma lheur au trai tre

oui de tout lon nai tre je vais le mey=

Lodiska

on a Dieu je te vieux Il part c'est tres

Ensemble

Lodiska

Sotenkim la mour est si=

La dis.

Sotenkim

quant quand a vee mys te re

Il nous é claire à l'é

cart.

N° 15 passé

bon

Et que je n'ai pas quitté un seul instant en êtes vous sûr ?

bon

du Chevreuil

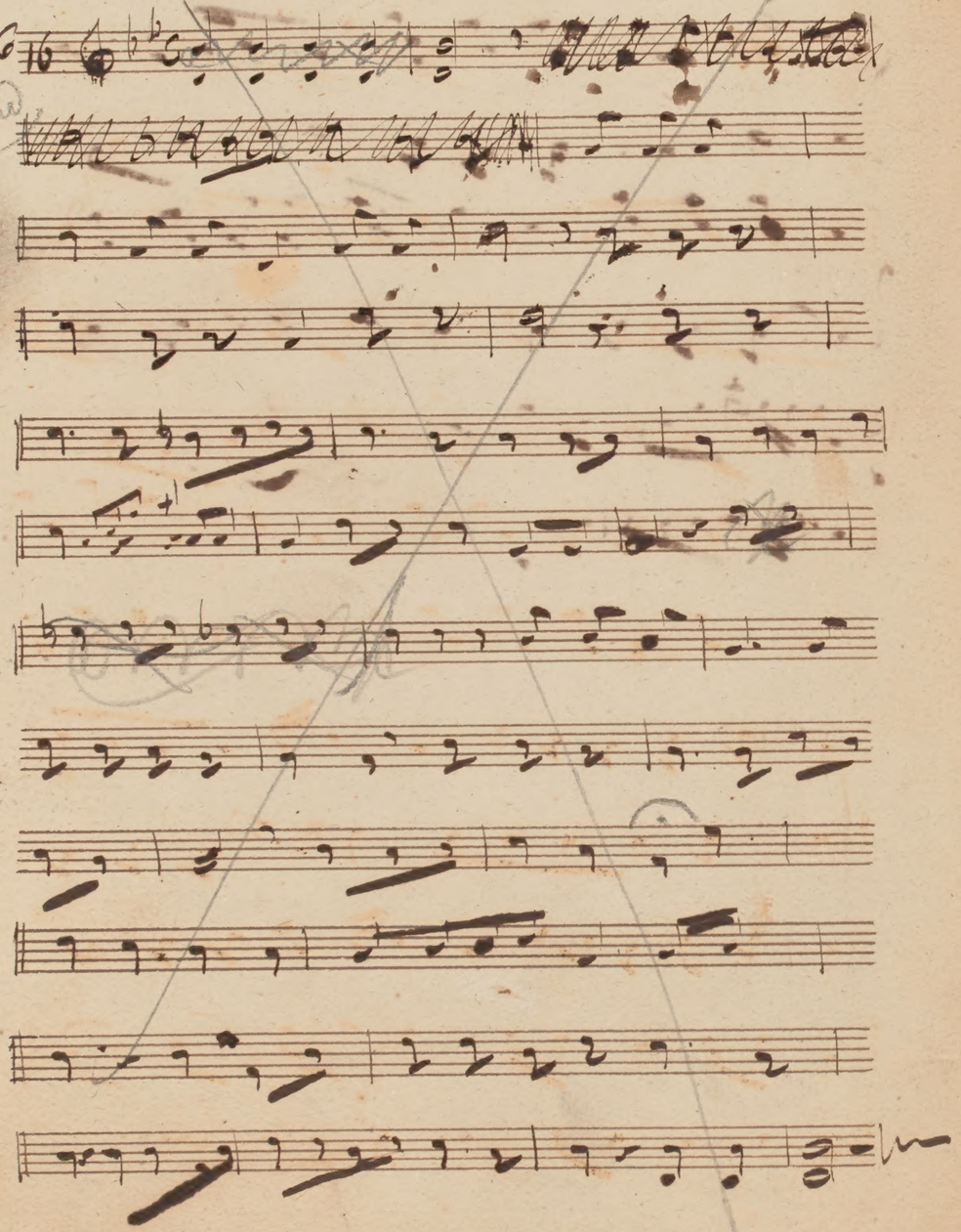

N° 17 passé

Je veux dire mon cher Comte de l'heureuse nouvelle que vous m'apprenez !

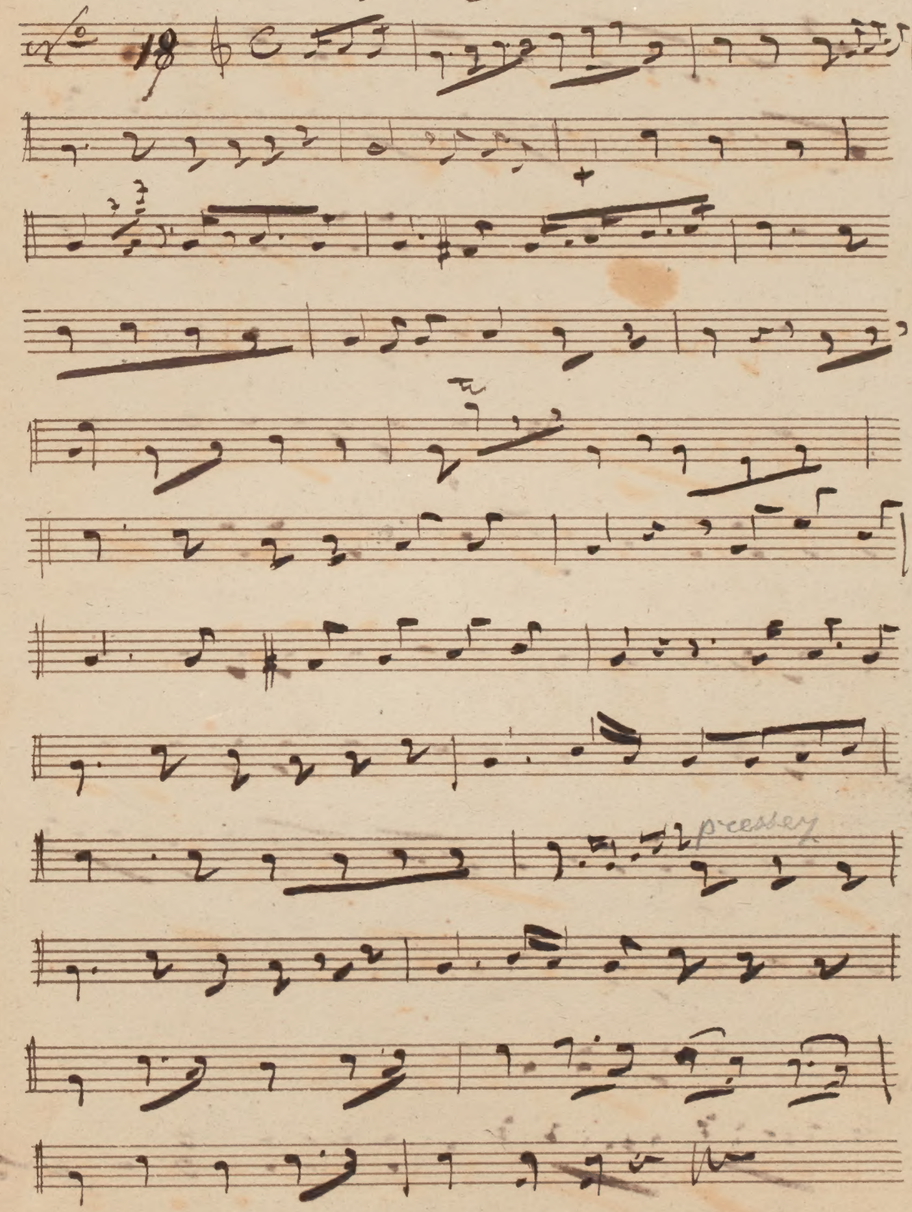

Quelle belle place il a perdue
— Comment cela, Chut!

gardons secret mys tè = re

un si bon ce pru dent être heureuse et se

taire et un double ta lent.